Network PTZ Camera (P45-8RA25 and P55-4SA45)

Quick Start Guide

Initialization

EN: Safety Requirements
FR: Exigences en matière de sécurité
ES: Requisitos de seguridad

EN:

Installation Requirements

- Comply with all local electrical safety codes and standards when operating the product.
- Check if the power supply is correct before operating the product.
  - Follow the electrical requirements to power the product. Requirements for selecting a power adapter:
    - The power supply must conform to the IEC 60950-1 and IEC 62368-1 standards.
    - The voltage must meet SELV (Safety Extra Low Voltage) requirements and not exceed ES-1 standards.
    - The power supply must meet LPS requirements and not exceed PS2.
  - We recommend using the power adapter provided with the product.
  - The power supply requirements (such as rated voltage) are subject to the product label.
- Do not connect the product to more than two power supplies unless otherwise specified.
- The product must be installed in a location only professionals can access to avoid the risk of non-professionals becoming injured from accessing the area while the product is in operation. Professionals must have full knowledge of the safeguards and risks when using the product.

Operation Requirements

- Do not open the cover when the product is powered on.
- Do not touch the heat dissipation component of the product.

FR:

Exigences en matière d'installation

- Se conformer à tous les codes et normes de sécurité électrique locaux lors de l'utilisation du produit.
- Vérifiez que l'alimentation électrique est correcte avant d'utiliser le produit.
- Respectez les exigences électriques pour alimenter le produit.
  - Exigences relatives à la sélection d'un adaptateur d'alimentation :
    - L'alimentation doit être conforme aux normes IEC 60950-1 et IEC 62368-1.
    - La tension doit répondre aux exigences SELV (Safety Extra Low Voltage) et ne pas dépasser les normes ES-1.
  - L'alimentation doit être conforme aux exigences LPS et ne pas dépasser les normes PS2.
  - Nous recommandons d'utiliser l'adaptateur d'alimentation fourni avec le produit.
  - Les exigences en matière d'alimentation électrique (telles que la tension nominale) sont indiquées sur l'étiquette du produit.
- Sauf indication contraire, le produit ne doit pas être connecté à plus de deux sources d'alimentation.
- Le produit doit être installé dans un endroit accessible uniquement aux professionnels afin d'éviter tout risque de blessure pour les non-professionnels accédant à la zone lorsque le produit est en fonctionnement.Les professionnels doivent connaître parfaitement les mesures de protection et les risques liés à l'utilisation du produit.

Conditions d'utilisation

- N'ouvrez pas le couvercle lorsque le produit est sous tension.
- Ne pas toucher le composant de dissipation thermique du produit.

ES:

Requisitos de instalación

- *Cumpla todos los códigos y normas locales de seguridad eléctrica cuando utilice el producto.*
- *Compruebe si el suministro eléctrico es correcto antes de utilizar el producto.*
- *Siga los requisitos eléctricos para alimentar el producto.*
  - *Requisitos para seleccionar un adaptador de alimentación:*
    - *La fuente de alimentación debe cumplir las normas IEC 60950-1 e IEC 62368-1.*
    - *La tensión debe cumplir los requisitos SELV (Safety Extra Low Voltage) y no superar los estándares ES-1.*
    - *La fuente de alimentación debe cumplir los requisitos LPS y no superar los PS2.*
  - *Se recomienda utilizar el adaptador de corriente suministrado con el producto.*
  - *Los requisitos de la fuente de alimentación (como la tensión nominal) están sujetos a la etiqueta del producto.*
- *No conecte el producto a más de dos fuentes de alimentación a menos que se especifique lo contrario.*
- *El producto debe instalarse en un lugar al que sólo puedan acceder profesionales para evitar el riesgo de que personas no profesionales resulten heridas al acceder a la zona mientras el producto está en funcionamiento. Los profesionales deben tener pleno conocimiento de las salvaguardas y riesgos al utilizar el producto.*

Requisitos de funcionamiento

- *No abra la tapa cuando el producto esté encendido.*
- *No toque el componente de disipación de calor del producto.*

EN: Components
FR: Composants
ES: Componentes

EN: Review the list below to ensure all the installation components are present and in good condition.

FR: Examinez la liste ci-dessous pour vous assurer que tous les éléments de l'installation sont présents et en bon état.

ES: Revise la siguiente lista para asegurarse de que todos los componentes de la instalación están presentes y en buenas condiciones.

EN: 1 x Network PTZ Camera
FR: 1 x Caméra réseau PTZ
ES: 1 x Cámara PTZ de red

EN: 1 x Wall Mount Bracket
FR: 1 x Support de montage mural
ES: 1 x Soporte de pared

EN: 2 x Product Literature
FR: 2 x Littérature sur les produits
ES: 2 x Documentación del producto

EN: 1 x Anti-static Gloves
FR: 1 x Gants antistatiques
ES: 1 x Guantes antiestáticos

EN: 1 x Roll of Waterproof Tape
FR: 1 x Rouleau de ruban adhésif imperméable
ES: 1 x Rollo de cinta impermeable

EN: 1 x T15 L-Shaped Allen Wrench
FR: 1 x Clé Allen en L T15
ES: 1 x Llave Allen en L T15

EN: 1 x S5.0 L-Shaped Allen Wrench
FR: 1 x S5.0 Clé Allen en L
ES: 1 x S5.0 Llave Allen en L

EN: 1 x Package of Mounting Components
FR: 1 x Paquet de composants de montage
ES: 1 x Paquete de componentes de montaje

EN: 1 x Product Certificate
FR: 1 x Certificat de produit
ES: 1 x Certificado del producto

EN: 1 x Power Adapter
FR: 1 x Adaptateur de courant
ES: 1 x Adaptador de corriente

EN: 1 x Steel Wire Rope
FR: 1 x Câble d'acier
ES: 1 x Cables de acero

EN: 4 x Expansion Screws
FR: 4 x Vises d'expansion
ES: 4 x Tornillos de expansión

EN: 1 x MicroSD Card (Not Included)
FR: 1 x Carte MicroSD (non incluse)
ES: 1 x Tarjeta MicroSD (no incluida)

EN: 1 x Phillips Head Screwdriver (Not Included)
FR: 1 x Tournevis à tête Phillips (non inclus)
ES: 1 x Destornillador de estrella (no incluido)

EN: 1 x Power Drill (Not Included)
FR: 1 x Perceuse électrique (non incluse)
ES: 1 x Taladro eléctrico (no incluido)

EN: Initialization
FR: Initialisation
ES: Inicialización

EN: Follow the instructions to initialize the device prior to use.

FR: Suivez les instructions pour initialiser l'appareil avant de l'utiliser.

ES: Siga las instrucciones para inicializar el dispositivo antes de utilizarlo.

1. EN: Read and agree to the Software License Agreement and Privacy Policy.

FR: Lisez et acceptez le contrat de licence du logiciel et la politique de confidentialité.

ES: Lea y acepte el Acuerdo de licencia de software y la Política de privacidad.

2. EN: Go to the password setup page by entering the camera's IP address in the browser's address bar.

FR: Accédez à la page de configuration du mot de passe en saisissant l'adresse IP de l'appareil photo dans la barre d'adresse du navigateur.

ES: Vaya a la página de configuración de la contraseña introduciendo la dirección IP de la cámara en la barra de direcciones del navegador.

3. EN: Input the desired password and email address. Click the green checkmark when done.

FR: Saisissez le mot de passe et l'adresse électronique souhaités. Cliquez sur la coche verte lorsque vous avez terminé.

SP: Introduzca la contraseña y la dirección de correo electrónico deseadas. Haga clic en la marca de verificación verde cuando haya terminado.

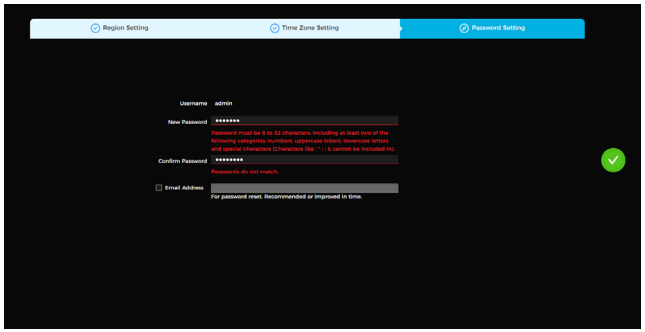

Password Setup Page

EN: Product Directory
FR: Répertoire des produits
ES: Directorio de productos

Network PTZ Camera (P45-8RA25 and P55-4SA45)

Quick Start Guide

Installation

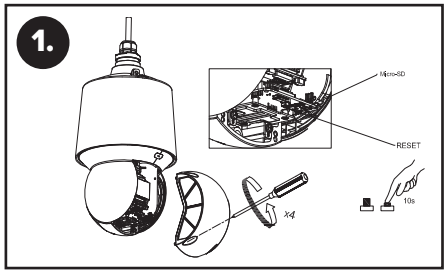

EN: Remove the camera's cover and insert your MicroSD card. To reset the camera, press the reset button for 10 seconds.

FR: Retirez le couvercle de l'appareil photo et insérez votre carte MicroSD. Pour réinitialiser l'appareil, appuyez sur le bouton de réinitialisation pendant 10 secondes.

ES: Retire la tapa de la cámara e inserte la tarjeta MicroSD. Para reiniciar la cámara, pulse el botón de reinicio durante 10 segundos.

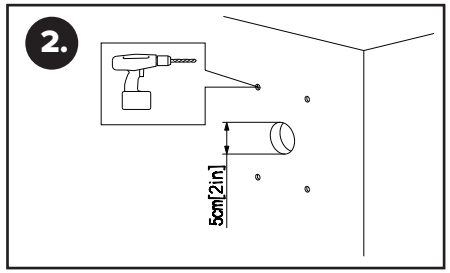

EN: Drill the installation holes for the camera's mount. Cut a hole 5 cm. (2 in.) in height to thread the camera's cables through.

FR: Percez les trous d'installation pour le support de la caméra. Découpez un trou de 5 cm. (2 in.) de hauteur pour y faire passer les câbles de la caméra.

ES: Taladre los orificios de instalación para el soporte de la cámara. Corte un orificio de 5 cm. (2 pulg.) de altura para pasar los cables de la cámara.

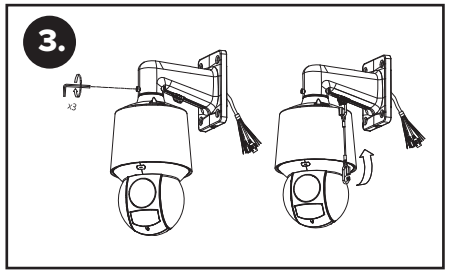

EN: Feed the wires through the mount. Attach the camera to the mount with the S5.0 L-shaped Allen wrench. Attach the steel wire rope to the camera and mount.

FR: Faites passer les fils à travers le support. Fixez la caméra à la monture à l'aide de la clé Allen en L S5.0. Fixez le câble d'acier à la caméra et à la monture.

ES: Pase los cables a través del soporte. Fije la cámara a la montura con la llave Allen en L S5.0. Fije el cable de acero a la cámara y al soporte..

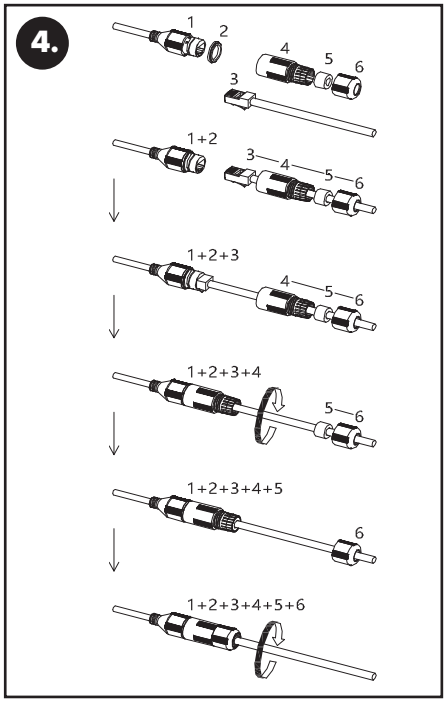

EN: Attach 1 and 2 together. Feed 3 through 4/5/6. Insert 3 into 1+2. Secure 4 to 1+2+3. Insert 5 into 1+2+3+4. Screw 6 into 1+2+3+4+5.

FR: Attachez 1 et 2 ensemble. Faites passer 3 dans 4/5/6. Insérer 3 dans 1+2. Fixer 4 à 1+2+3. Insérer 5 dans 1+2+3+4. Visser 6 dans 1+2+3+4+5.

ES.: Unir 1 y 2. Pase 3 por 4/5/6. Insertar 3 en 1+2. Fijar 4 en 1+2+3. Insertar 5 en 1+2+3+4. Atornillar 6 en 1+2+3+4+5.

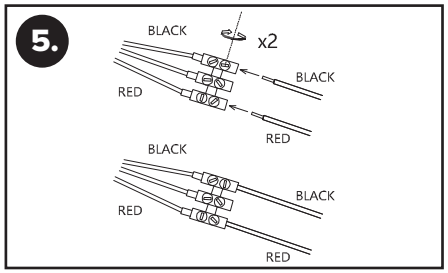

EN: Insert the red and black wires into their housings. Secure the wires by turning the lock twice.

FR: Insérez les fils rouge et noir dans leur logement. Fixez les fils en tournant le verrou deux fois.

ES:. Introduzca los cables rojo y negro en sus alojamientos. Asegure los cables girando el cierre dos veces.

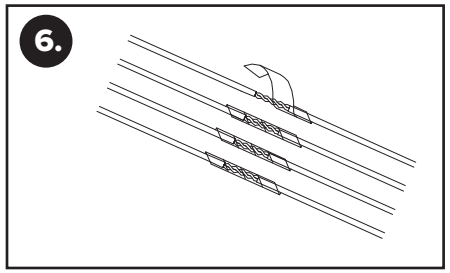

EN: Wrap the three connection points in waterproof tape.

FR: Envelopper les trois points de connexion dans du ruban adhésif imperméable.

ES: Envuelve los tres puntos de conexión con cinta impermeable.

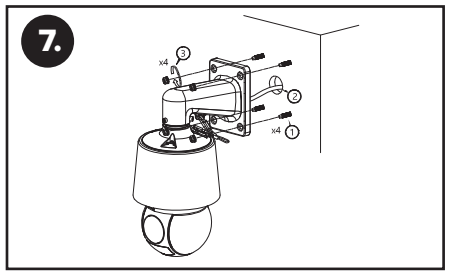

EN: Screw the mount into the desired location with the provided screws.

FR: Visser le support à l'emplacement souhaité à l'aide des vis fournies.

ES: Atornille el soporte en la ubicación deseada con los tornillos suministrados.

Rev. 1 | © 2024 Luminys Systems Corporation. All rights reserved. Design and specifications are subject to change without notice.