Cubierta De Policarbonato De STI

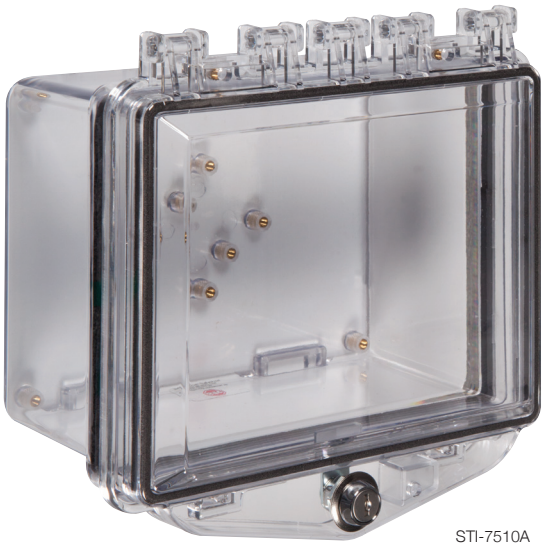

STI-7510A

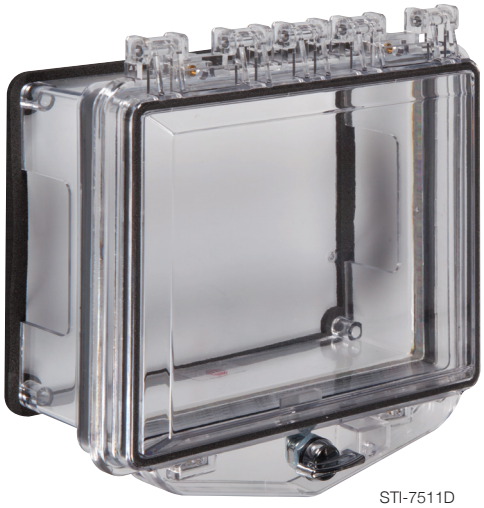

STI-7511D

DESCRIPCIÓN GENERAL DEL PRODUCTO

Cubierta con cerradura, de múltiples aplicaciones para una amplia variedad de dispositivos, componentes e instrumentos de mayor tamaño, tal como teclados numéricos, anunciadores y desfibriladores externos automatizados (AED), que requieren protección contra el vandalismo y el daño accidental, como así también contra los elementos tal como suciedad, polvo y mugre. Los separadores, bisagras y tapas están fabricados con policarbonato ultrarresistente. Garantía de tres años contra rotura del policarbonato durante el uso normal. La cubierta STI cuenta con cerradura, ya sea mediante llave o perilla de accionamiento manual.

CARACTERÍSTICAS

- Protección para grandes unidades contra daño físico, polvo, suciedad y ambientes severos.
- Con llave o perilla de accionamiento manual.
- La tapa, las bisagras y los espaciadores están fabricados con policarbonato de alta resistencia.
- Se incluyen las piezas metálicas de montaje y las juntas de estanqueidad.
- Rápida y fácil instalación.
- Cada unidad protegida puede ser vista con claridad y rápidamente identificada.
- Clasificación de inflamabilidad 94V-2.
- Garantía de tres años contra rotura del policarbonato durante el uso normal.

Cubierta De Policarbonato De STI

Dimensiones e Información Técnica

STI-7510A Tapa con cerradura con llave exterior y caja posterior A
STI-7510B Tapa con cerradura con llave exterior y caja posterior B
STI-7510C Tapa con cerradura con llave exterior y caja posterior C
STI-7510D Tapa con cerradura con llave exterior y caja posterior D
STI-7510E Tapa con cerradura con llave exterior y caja posterior E
STI-7510F Tapa con cerradura con llave exterior y caja posterior F
STI-7511A Tapa con cerradura con perilla de accionamiento manual exterior y caja posterior A
STI-7511B Tapa con cerradura con perilla de accionamiento manual exterior y caja posterior B
STI-7511C Tapa con cerradura con perilla de accionamiento manual exterior y caja posterior C
STI-7511D Tapa con cerradura con perilla de accionamiento manual exterior y caja posterior D
STI-7511E Tapa con cerradura con perilla de accionamiento manual exterior y caja posterior E
STI-7511F Tapa con cerradura con perilla de accionamiento manual exterior y caja posterior F
KIT-H18054 Replacement key #CH751

	STI-7510/7511 Dimensiones Internas	
Espaciado	A x B	C
A	8.45 x 5.91	4.54
B	8.56 x 5.91	1.74
C	8.56 x 5.91	2.38
D	7.43 x 5.91	3.93
E	7.43 x 5.91	2.15
F	8.56 x 5.91	2.38

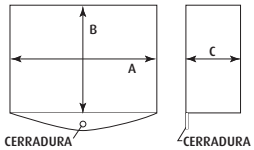

DESCRIPCIÓN DE LA CAJA POSTERIOR

A Caja posterior profunda cerrada
B Caja posterior cerrada y caja de conexiones doble
C Caja posterior abierta para empotrar
D Caja posterior abierta para conductos portacables expuestos e instalación sobre superficie
E Caja posterior abierta para empotrar
F Caja posterior cerrada

STI-7510 y STI-7511 con caja posterior "A", "E" o "F" también disponibles en policarbonato blanco. Añadir "-OW" al número de parte (i.e. STI-7510A-OW).

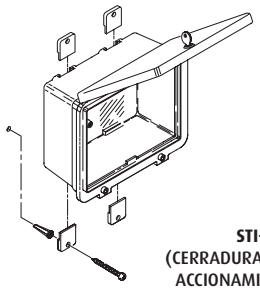

STI-7501A (CERRADURA CON PERILLA DE ACCIONAMIENTO MANUAL)

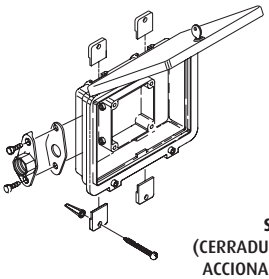

STI-7501B (CERRADURA CON PERILLA DE ACCIONAMIENTO MANUAL)

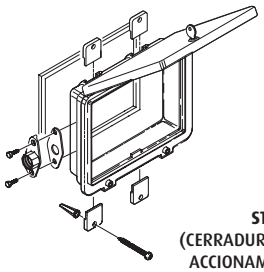

STI-7501C (CERRADURA CON PERILLA DE ACCIONAMIENTO MANUAL)

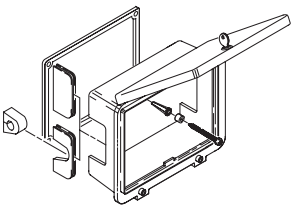

STI-7501D (CERRADURA CON PERILLA DE ACCIONAMIENTO MANUAL)

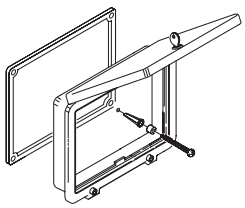

STI-7501E (CERRADURA CON PERILLA DE ACCIONAMIENTO MANUAL)

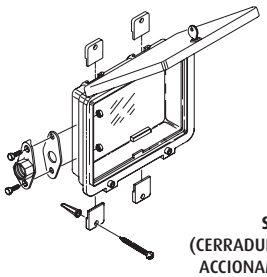

STI-7501F (CERRADURA CON PERILLA DE ACCIONAMIENTO MANUAL)

Safety Technology International

2306 Airport Road
Waterford, MI
48327, USA
info@sti-usa.com
www.sti-usa.com
Tel:248-673-9898

Taylor House
34 Sherwood Rd., Bromsgrove,
Worcs., B60 3DR, England
info@sti-emea.com
www.sti-emea.com
Tel: +44 (0) 1527 520 999

Unit 7A Lockheed Avenue
Airport Business Park
Waterford X91 HWF2 Ireland

© 2003-2022 Safety Technology International, Inc.